

Signaturforklaring

- ✕ Forankringsbånd tilsluttet tagkonstruktion med forankring til fundament, som Strongtie FMB gevindspænder system.
- ◊ Her indsættet 3 stk. C-profiler som søjler i væg
- Tagryg
- Vindkryds som 40 x 2 m fastgjort til lodstolper

BEMÆRK:
Vinduesopdelinger, placering af poster m.m. udføres iht. facadetegninger.
Alle skillevægge skal føres i tæt forbindelse med terrændæk og loft
Alle indiv. døre leveres som Swedoor.

NOTE:
Byggeriet skal laves handicapvenligt iht. SBI 260 og Bygningsreglementet

Alle konstruktionsopbygninger udføres iht. snittegninger og detaljer.
Antal af vinduer og døre se denne tegning.
Alle højde- og breddemål er vejledende og skal kontrolmåles på stedet.
Alle ubenævnte mål er i mm.

Princip detaljer for Knauf B5 systemvæg

- a:** Valgfri regnskærm
- b:** Ventileret hulrum min. 20 mm
- c:** Ændret til 2 x 15mm Fermacell fibergips
- d:** H-profil
- e:** Dampspærre
- f:** Z-profil
- g:** Hjørneprofil H50/50
- h:** 2 x 12,5 mm Classic 1 Board
- i:** Sparteltape
- k:** Diffusionstæt fuger
- l:** Musesikring
- m:** Vandnæseprofil
- o:** Hjørnebeskytter HSK
- s:** FB 2,5 forankringsbeslag, hvis væggen er stabiliserende
- t:** Bundskinne type SKYP (skinne med fugtstandsede polyeten)
- u:** Vindafdækning af tagisolering
- v:** UZ-profil

YB11: Udadgående hjørne (vandret snit)

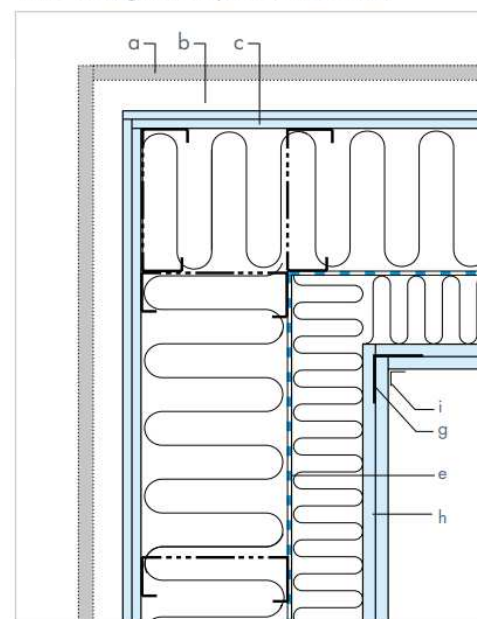

YB14: Sidearm vindue (vandret snit)

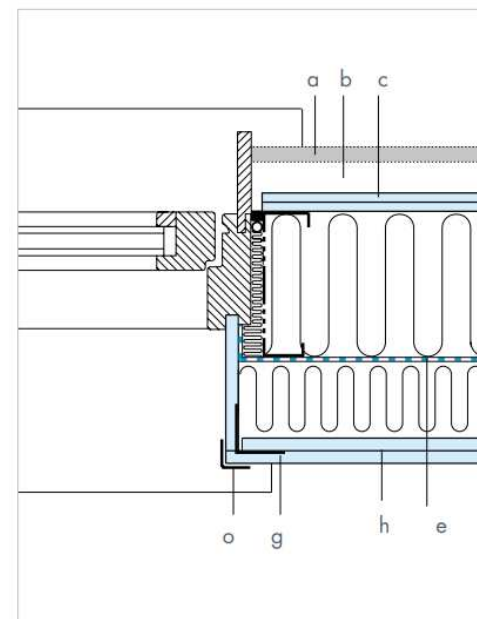

Revision	Beskrivelse	Rev. dato	Udført af
----------	-------------	-----------	-----------

Der må ikke måles på tegningen

SlothMøller
Oluf Jørgensen Group

☒ Nørrekobbel 7B, st.th
6400 Sønderborg
TLF: 73 42 31 31

☐ Vestergade 58N, 3.sal
8000 Aarhus C
TLF: 88 27 34 80

Bygherre Broagerlands rideklub		Sags nr.:	200159
Sag	Rytterstue	Tegn.nr.:	Rev.nr
Emne	Stueplan	BLR_K01_H1_EST_N02	
Int	CAA	Kontrol	Dato 2020.04.17
		Mål:	1:100